



Bulletin d'information mensuel n°1881 – Octobre 2025



I. VIE DE LA SOCIÉTÉ

Séance du mercredi 08 octobre 2025

Présidence : Olivier VALLENTIN

Présents : 34 personnes

Je déclare ouverte la 1881^e séance de la Société polymathique du Morbihan.

Le premier point que je souhaite aborder aujourd'hui concerne les sorties. Dans l'intervention du mois d'avril dernier, je vous avais décrit les deux difficultés auxquelles est confrontée l'équipe d'organisation des sorties. Ponctuellement, nombre insuffisant de participants pour couvrir les frais fixes et nombre réduit de bénévoles. Malgré les déficits, le conseil d'administration a estimé que les sorties constituent une activité importante pour notre association et a souhaité la maintenir. Le conseil d'administration a donc décidé de continuer à financer cette activité. Toutefois, notre conseil d'administration ne peut rien au regard du nombre insuffisant de bénévoles.

Notre prochaine sortie est prévue le 18 octobre ; inscrivez-vous pour montrer votre attachement à cette activité. Venez en profiter car s'il n'y a pas de nouveaux bénévoles, cette sortie risque d'être la dernière. Il serait dommage de nous priver de ces journées de découvertes et moments de convivialité, et j'invite toutes les personnes intéressées à rejoindre notre commission *Sortie*.

Comme vous le savez, nous avons participé en septembre à deux événements organisés sur le territoire du Morbihan : le congrès de la SHAB à Quiberon et le village des mégalithes à Carnac dans le cadre des Journées européennes du patrimoine, deux journées où les organisateurs ont souhaité associer la Société polymathique du Morbihan. Les organisateurs de ces événements ont compris la richesse des échanges que permet la réunion de participants venus de différents horizons. Ces notions de réseaux et d'échange devraient

être au cœur de nos activités. C'est pourquoi nous ne pouvons que nous féliciter que la polymathique soit associée aux journées organisées par la Société française d'histoire de la médecine qui se tiendront à Vannes le vendredi 22 mai et le samedi 23 mai 2026, avec comme thème « l'histoire de la médecine en Bretagne ».

Nous connaissons tous l'importance du corps médical dans l'histoire de la polymathique ; ces journées seront l'occasion de mettre en avant nos prédécesseurs, permettront de faire connaître leur œuvre en dehors de la Bretagne, mais aussi nos activités d'aujourd'hui. Mais comme un échange s'effectue dans les deux sens, nous allons découvrir aussi d'autres sujets, d'autres profils, d'autres centres d'intérêt.

Je vous rappelle aussi que 2026 sera l'année de notre bicentenaire. Nous commençons à préparer les manifestations que nous organiserons à cette occasion. Il y aura une journée de conférence le **samedi 10 octobre 2026** au Palais des Arts de Vannes. Vous pouvez déjà réserver cette date sur votre planning.

Une autre manifestation que nous voulons organiser est un repas pour les polymathes. Mais pour réserver une salle adéquate, nous avons besoin de nous compter. Aussi nous allons lancer un sondage via assoconnect pour connaître le nombre de personnes potentiellement partantes, ce n'est pas un engagement définitif que nous vous demandons.

Ce bicentenaire sera l'occasion de revenir sur notre histoire et sur l'importance du chanoine Joseph Mahé qui sera l'objet de la conférence d'aujourd'hui. La parution de *l'Essai sur les Antiquités du Morbihan* date de 1825 et la création de notre société de 1826 et il fut le premier président. Le premier bulletin de la polymathique souligne l'importance de cet ouvrage. La concomitance des dates ne peut que faire penser à une liaison entre ces événements. La conférence d'aujourd'hui est une bonne introduction à la célébration de notre bicentenaire.

Olivier VALLENTIN

Président de la SPM

II. INFORMATIONS GÉNÉRALES

ADHÉSION

Nous sommes heureux d'accueillir au sein de la Société polymathique du Morbihan :

| NOM | Prénom | Commune |
|-------|------------|-----------|
| BOCHE | Marcel | Vannes |
| BOCHE | Hélène | Vannes |
| ETORE | Christophe | Vannes |
| PUEL | Derwella | Vannes |
| OBED | Anne | Saint-Avé |

COTISATION

| Cotisation 2025 | Personne seule | Couple | Étudiant | Personne morale |
|--------------------|----------------|---------|----------|-----------------|
| Cotisation | 35 € | 45 € | 20 € | 45 € |
| Membre bienfaiteur | ≥ 80 € | ≥ 100 € | | |

Vous pouvez dès à présent honorer votre cotisation **annuelle 2026**, établie sur la même base tarifaire qu'en 2025, soit par chèque à notre adresse ci-dessous, soit en ligne sur notre site [polymathique.fr](https://www.polymathique.fr).

CONTACT

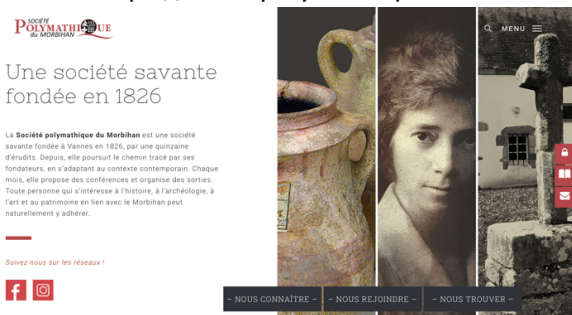
| | |
|--|--|
| Pour nous contacter | polymathique@orange.fr |
| Pour nous écrire | Société polymathique du Morbihan Maison des Associations - 31 rue Guillaume Le Bartz - 56000 Vannes |
| Retrouvez-nous également sur notre site internet | https://www.polymathique.fr  |
| Sur les réseaux sociaux | <ul style="list-style-type: none"> ▪ Page Facebook : Société Polymathique du Morbihan ▪ Page Instagram : CA Polymathique (@polymathique56) |

BIBLIOTHÈQUE

La bibliothèque de la SPM est ouverte le lundi de 14h00 à 15h00 hors juillet et août.

Rappel : la Ville de Vannes a édicté de nouvelles règles pour accéder au bâtiment des Archives Municipales et donc à la bibliothèque de la polymathique. La porte extérieure donnant sur l'escalier doit rester fermée à clé même si des polymathes sont présents dans la bibliothèque. Les visiteurs doivent par conséquent utiliser l'interphone.

III. SORTIE A PLOËRMEL ET PAIMPONT le samedi 18 octobre 2025

En ce début d'automne la journée consacrée à la découverte du patrimoine rural entre Ploërmel et la partie ouest du massif forestier de Paimpont, s'inscrivait géographiquement dans la continuité de la sortie de juin (Tréhourentec-Loyat). Mais cette fois, les thématiques étaient orientées sur la restauration du bâti, et sur la connaissance de l'activité sidérurgique ancienne, en forêt.

À Boyac, Monsieur Henneon, propriétaire du manoir éponyme, nous a présenté un ensemble bâti remarquable remanié à la fin du XVI^e siècle et au début du siècle suivant, regroupant autour d'une cour, un logis à étage et des communs, scandés de pavillons d'angle. Nous découvrons la salle basse du grand logis avec sa cheminée au décor Renaissance, et la cuisine à l'ambiance domestique préservée. Notre hôte décrit le long chantier entrepris en 1988. Il explique comment à compter de 2011, année de l'inscription du manoir à l'inventaire des monuments historiques, il a pris l'attache d'un architecte du patrimoine, Léo Goas Straaijer, afin de restaurer les maçonneries et charpentes du logis principal. Grâce aux conseils et au savoir-faire de l'architecte, dont Monsieur Henneon nous livre quelques détails techniques, la préservation du manoir de Boyac paraît assurée. La prochaine phase de travaux visera la restauration des couvertures.



L'après-midi fut consacré à l'histoire des techniques sidérurgiques, déclinée sur les thèmes de l'archéologie et du patrimoine industriel. Sous la conduite de Guy Larcher, habitant de Plélan, membre du Cerapar (*Centre de Recherches archéologiques du Pays de Rennes*) et de l'*Encyclopédie de Brocéliande*, nous déambulons du bourg de Plélan-le-Grand jusqu'au village du Gué, découvrant au passage une architecture traditionnelle en schiste et grès. Notre guide, spécialiste du sujet, évoque l'existence de l'activité sidérurgique artisanale – les bas-fourneaux – reconnue par les historiens et les archéologues autour du village du Gué (de Plélan) et de la motte Salomon à la fin du Moyen Âge. Puis à Paimpont il présente l'origine et le fonctionnement des grandes forges industrielles, créées vers le milieu du XVII^e siècle par des entrepreneurs d'origine normande et bretonne. Si la petite chapelle et les logements des maîtres de forges remontent à cette période, les deux hauts fourneaux et les autres bâtiments de production présents sur le site – moulerie, laminoir – correspondent à des modernisations techniques réalisées entre 1820 et 1910. L'ensemble est inscrit à l'inventaire des monuments historiques depuis 2001.



Sous un soleil plaisant, les 24 polymathes ont apprécié les commentaires de nos hôtes, ainsi que la beauté de la campagne et de la forêt en cette tranquille arrière-saison.

Claudie Herbaut

IV. VIE DE LA SOCIÉTÉ

- ✓ Nous accueillons au sein de nos commissions de nouveaux adhérents : Bénédicte Riou pour la gestion du site internet, Jacqueline Simon, pour la gestion des adhérents, et pour la prochaine édition de notre bulletin annuel, Jean-Pierre Tarin rejoindra la commission publication.
- ✓ Claudie Herbaut a été nommée Chargée de mission Bibliothèque

ÉVÈNEMENTS 2026

Commémoration du **bicentenaire de la création de la Société polymathique du Morbihan.**

La Société polymathique du Morbihan organisera une journée dédiée à la célébration de son bicentenaire sous la forme d'un colloque prenant pour thèmes l'histoire de la SPM et des sociétés savantes en France, leur rôle dans la diffusion de la connaissance, la relation entre amateurs et professionnels.

Cette journée se tiendra le **samedi 10 octobre 2026**

Journées de la Société française d'histoire



La Société Française d'Histoire de la Médecine organisera les Journées de la Société française d'histoire de la médecine à Vannes les

- **Vendredi 22 mai 2026 après-midi et**
- **Samedi 23 mai 2026 matin**

Sur la thématique de « L'Histoire de la Médecine en Bretagne »

V. PROCHAINE CONFÉRENCE

Le 12 novembre 2025

Conférence

Joseph Rialan, sergent aux Zouaves pontificaux

Par Louis-François GARNIER

VI. NOS PUBLICATIONS Les hors-séries

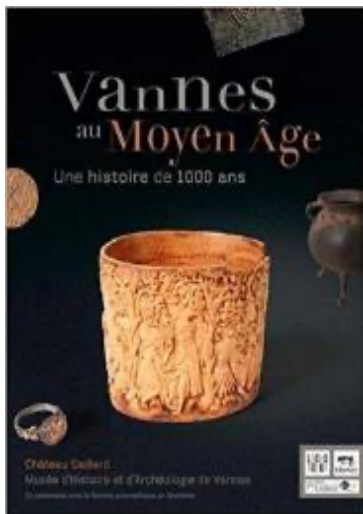

Vannes au Moyen Âge, Une histoire de 1000 ans

Ouvrage collectif (18 auteurs) réalisé sous la direction de Christophe LE PENNEC ; coédition Musée d'Histoire et d'Archéologie de Vannes / Société polymathique du Morbihan / Locus Solus éditeur, 88 pages
Date de parution : juin 2016
10 €



L'Âge du Bronze dans le Morbihan

Ouvrage collectif (35 auteurs) réalisé sous la direction de Sylvie BOULUD-GAZO et Christophe LE PENNEC ; coédition Société polymathique du Morbihan / Locus Solus éditeur, 128 pages
Date de parution : juin 2019
18 €

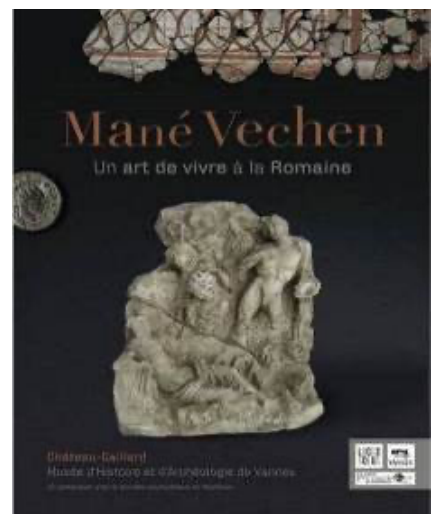

Mané Vechen, un art de vivre à la romaine

Ouvrage collectif (12 auteurs)
Coédition Musée d'histoire et d'archéologie de Vannes / Locus Solus éditeur / Société polymathique du Morbihan, 64 pages
Date de parution : juin 2020
15 €

***Jean IV de Rieux maréchal de Bretagne 1447 – 1519
est de nouveau disponible***

En hommage à Gérard Danet, historien du patrimoine

Ouvrage d'érudition sur le thème des résidences et modes de vie entre Moyen Âge et Renaissance.
Publications des sources, d'une prosographie de 2127 noms et d'un glossaire de 484 mots sur les métiers de la construction



Peuple de la mer ? Le campaniforme en Bretagne et au-delà.

Il constitue une suite de *L'âge du bronze dans le Morbihan*.
Ouvrage collectif issu des travaux du colloque international « Sea people, land people » tenu à Vannes du 18 au 20 juin 2025
132 pages couleur
Publication mai 2025
25 €

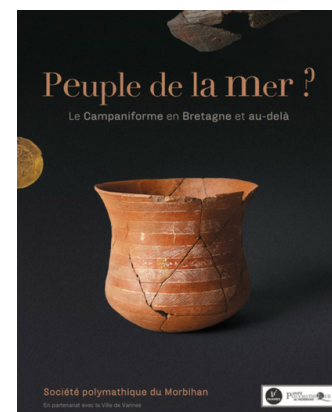

Nos autres publications récentes

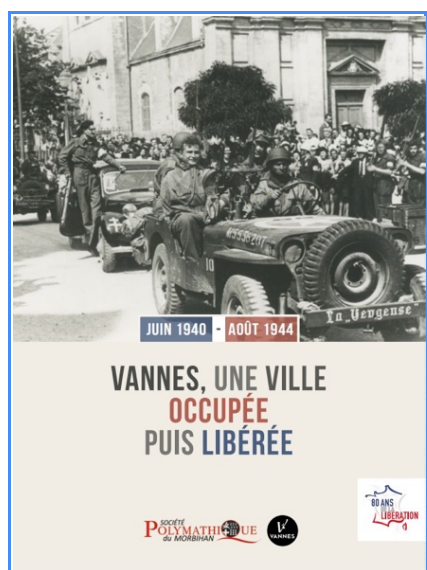

Vannes, une ville occupée puis libérée

Ouvrage collectif (8 auteurs)
Recueil des textes des conférences du 08
Juin 2024
Coédition Société polymathique du
Morbihan – Ville de Vannes.
60 pages illustrées.
18 euros



La gwerz de Mari Tammdu

Olivier Le Dour

Le 09 janvier 1881, jour d'élections municipales, une vieille rentière, fille de chouan est retrouvée morte dans sa gentilhommière du bourg de Langonnet. Les autorités concluent rapidement à une mort naturelle, mais des rumeurs et des faits troublants conduisent le juge de paix à ouvrir une enquête. L'affaire entre dans la mémoire collective à travers une gwerz.

22 euros

Les publications de la Société polymathique du Morbihan bénéficient du soutien de la Direction des archives de France, de la DRAC Bretagne (Ministère de la Culture) de la Région Bretagne et de la Ville de Vannes

Soutenu par



Directeur de la publication : Olivier VALLENTIN
Éditeur : Société polymathique du Morbihan (Vannes)
ISSN n° 1145-715