



Bulletin d'information mensuel n°1880 – Septembre 2025

I. VIE DE LA SOCIÉTÉ

Séance du mercredi 10 septembre 2025

Présidence : Olivier VALLENTIN

Présents : 31 personnes

Je déclare ouverte la 1880^e séance de la Société polymathique du Morbihan.

Je souhaite la bienvenue aux nouveaux polymathes.

L'assemblée générale du 12 mars 2025 avait montré l'inquiétude de quelques polymathes sur l'impact du futur musée des Beaux-Arts sur les vestiges archéologiques de l'ancien château de l'Hermine. Le conseil d'administration du 17 mars 2025 de la Société polymathique du Morbihan a rappelé son attachement :

- au respect des lois et des règlements, y compris de tous les codes régissant les travaux dans le contexte des constructions prévues sur l'emplacement de l'ancien château de l'Hermine,

- à la conservation des vestiges archéologiques de l'ancien château de l'Hermine.

Le 09 juillet 2025, le conseil d'administration a eu une présentation par la Ville de Vannes, des mesures prises pour assurer la conservation des vestiges archéologiques.

Le plan initial des architectes a été modifié pour rehausser le niveau du sol afin de ne pas endommager les parois supérieures des vestiges, et modifier l'emplacement des poteaux pour que ceux-ci ne traversent pas les vestiges.

Les vestiges situés dans la cour seront protégés et enfouis dans un matériau permettant l'évacuation de l'eau.

Le conseil d'administration a constaté sur les plans que le projet présenté sauvegardait les vestiges archéologiques.

Le projet permettra l'accès du public par petits groupes aux vestiges conservés dans les sous-sols de l'hôtel Lagorce.

Les Amis de Vannes ont eu une démarche équivalente sur la même période, avec le même objectif concernant les vestiges archéologiques, les deux associations ont partagé leurs réflexions et leurs actions.

Les autres événements de l'été concernent notre participation au forum des Associations de Vannes et au congrès de la SHAB à Quiberon.

Mais bien entendu, l'événement de juillet 2025 a été l'inscription au patrimoine de l'Unesco des mégalithes de Carnac et du Sud Morbihan, événement qui sera fêté le 20 septembre à l'occasion de la journée européenne du patrimoine.

En cette rentrée de la saison 2025/2026, nous voyons apparaître le millésime 2026, où nous fêterons notre bicentenaire.

Nous commençons à préparer les manifestations que nous organiserons à cette occasion.

Il y aura une journée de conférences le samedi 10 octobre 2026 au Palais des Arts de Vannes. Vous pouvez déjà réserver cette date sur votre planning. Nous avons choisi une date à l'automne, car au printemps nous sommes tous submergés par les activités et les manifestations de tout type, nous espérons qu'elle permettra au maximum d'entre vous d'être présent.

Une autre manifestation que nous voulons organiser est un repas pour les polymathes. Mais pour réserver une salle adéquate, nous avons besoin de nous compter. Aussi, nous allons lancer un sondage pour connaître le nombre de personnes potentiellement partantes ; ce n'est pas un engagement définitif que nous vous demandons. La réponse pourra être apportée via notre site Internet ou à partir d'un coupon que nous vous adresserons en parallèle de notre bulletin mensuel.

Pour les nouveaux adhérents, je rappelle l'objectif de notre association, qui est la création et la diffusion des connaissances scientifiques dans nos domaines d'activité d'aujourd'hui, histoire et archéologie, et ceci depuis son origine. La Société polymathique du Morbihan fait partie des 3000 sociétés savantes qui depuis le XIX^e siècle œuvrent pour le bien commun.

Elle n'a jamais été pensée comme une société de service, qui vendrait des prestations en échange de cotisation,

mais comme une association où des bénévoles agissent en commun en apportant chacun sa contribution en fonction de son temps et de ses capacités.

La Société polymathique n'existe que par l'engagement de quelques bénévoles mais ceux-ci ne sont pas assez nombreux.

Je rappellerai que les fondateurs de la société étaient ecclésiastiques, fonctionnaires ou professeurs. Ils n'étaient pas historiens ou archéologues. Aujourd'hui comme en 1826, faire vivre la Société n'est pas réservé à des spécialistes.

Si vous êtes présents ici, c'est que le domaine d'activité de la société vous passionne, sortez de votre zone de

confort et venez participer à cette aventure qui dure depuis 200 ans.

Nous avons besoin de votre aide à tous. N'hésitez pas à venir vous manifester à la fin de la réunion ou à envoyer un mail à polymathique@orange.fr

Olivier VALLENTIN

Président de la SPM

II. INFORMATIONS GÉNÉRALES

ADHÉSION

Nous sommes heureux d'accueillir au sein de la Société polymathique du Morbihan :

Nom	Prénom	Commune
Laurent	Karine	Plescop
Jaeger	Martin	La Trinité sur Mer
Chesneau	Louise	Paris
Cames-Pintaux	Anne-Marie	Vannes
Verstraete	Anne Catherine	Vannes
Lemaire	Françoise	Vannes
Rault	Jean-Louis	Malguénac
Rault	Catherine	Malguénac
Bigas-Heras	Pascale	Vannes
Bobé	Sabine	Vannes
Bellego	François	Vannes
Bautier	Thierry	Vannes
Montens	Benedicte	Vannes
Montens	Serge	Vannes
Rosso	Isabelle	Vannes

COTISATION

Cotisation 2025	Personne seule	Couple	Étudiant	Personne morale
Cotisation	35 €	45 €	20 €	45 €
Membre bienfaiteur	≥ 80 €	≥ 100 €		

BIBLIOTHÈQUE

La bibliothèque de la SPM est ouverte le lundi de 14h00 à 15h00 hors juillet et août.

La Ville de Vannes a édicté de nouvelles règles pour accéder au bâtiment des Archives Municipales et donc à la bibliothèque de la polymathique. La porte extérieure donnant sur l'escalier doit rester fermée à clé même si des polymathes sont présents dans la bibliothèque. Les visiteurs doivent par conséquent utiliser l'interphone.

CONTACT

Pour nous contacter	polymathique@orange.fr
Site internet	https://www.polymathique.fr
Pour nous écrire	Société polymathique du Morbihan Maison des Associations 31 rue Guillaume Le Bartz 56000 Vannes

Retrouvez-nous également sur notre site internet : *polymathique.fr*

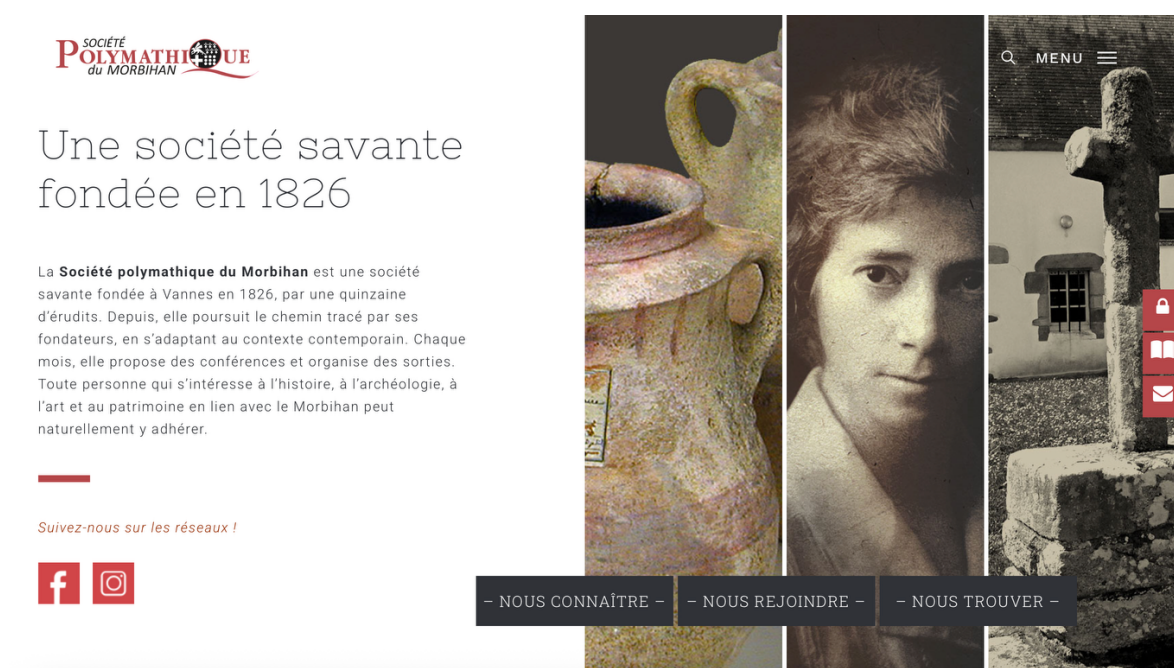

SOCIÉTÉ POLYMATHIQUE du MORBIHAN

Une société savante fondée en 1826

La **Société polymathique du Morbihan** est une société savante fondée à Vannes en 1826, par une quinzaine d'érudits. Depuis, elle poursuit le chemin tracé par ses fondateurs, en s'adaptant au contexte contemporain. Chaque mois, elle propose des conférences et organise des sorties. Toute personne qui s'intéresse à l'histoire, à l'archéologie, à l'art et au patrimoine en lien avec le Morbihan peut naturellement y adhérer.

Suivez-nous sur les réseaux !

f **ig**

- NOUS CONNAÎTRE - - NOUS REJOINDRE - - NOUS TROUVER -

Sur les réseaux sociaux :

- Page Facebook : Société Polymathique du Morbihan
- Page Instagram : CA Polymathique (@polymathique56)

III. SORTIE A PLOËRMEL ET PAIMPONT

Samedi 18 octobre 2025

PLOËRMEL & PAIMPONT

Architecture domestique, archéologie médiévale et architecture industrielle

PROGRAMME

9h00 - Départ en car depuis le parc des expositions de Vannes (Chorus), arrêt de bus « Parc du golfe », 19 rue Danièle Gilard
10h00 - Manoir de Boyac à Ploërmel, ISMH 2011
 Visite d'un manoir, fin XVI^e siècle, en cours de restauration. Le propriétaire assurera les commentaires relatifs à l'histoire du lieu et aux problématiques d'un long chantier.
12h00 - Déjeuner au restaurant à Plélan-le-Grand
14h00 - Le village du Gué-de-Plélan et le site de la Motte- Salomon, motte castrale fouillée en 1993.
15h30 - Le site des Forges de Paimpont, ISMH 2001
 Site industriel ayant fonctionné du XVII^e siècle à 1954. Visite des extérieurs uniquement.
 Retour à Vannes (Chorus) vers 18h00

En après-midi, commentaires assurés par Guy Larcher, membre du CERAPAR et de L'Encyclopédie de Brocéliande, avec la collaboration de Claudie Herbaut, historienne du patrimoine.

TARIFS (repas compris) :

70 € pour les adhérents à la SPM

80 € pour les non adhérents

ORGANISATION

CHAUSSURES DE MARCHE RECOMMANDÉES

Cette sortie est réservée aux membres de la SPM à jour de leur cotisation. Des personnes non adhérentes pourront être acceptées sous réserve de places disponibles.

Le nombre de place est limité ; les inscriptions sont validées à réception du bulletin ci-dessous, à renvoyer avant le 10 octobre, accompagné du règlement par chèque à l'ordre de la Société polymathique du Morbihan.

Une inscription avec paiement en ligne est possible sur le site polymathique.fr, rubrique « sorties » en cliquant sur l'article de présentation de cette journée.

CONTACT : polymathique@orange.fr

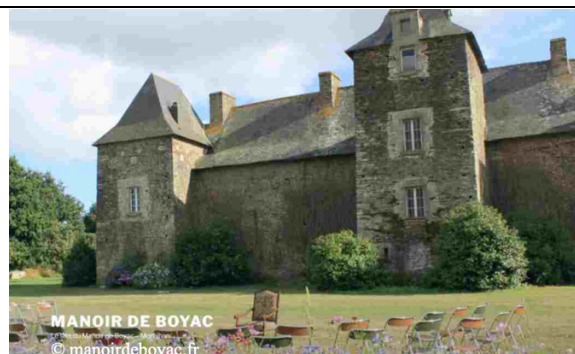

BULLETIN D'INSCRIPTION – Sortie du samedi 18 octobre 2025 - PLOËRMEL et PAIMPONT
A retourner avant le 10 octobre à SPM Maison des Associations 31 rue Guillaume Le Bartz 56000 Vannes

NOM(S), Prénom(s).....

Adresse.....

Tel.....E-mail.....

Nombre de personnesx 70,00 € (adhérent)x 80,00 € (non adhérent)

Total du règlement :€

IV. RÉSUMÉ DE COMMUNICATION

Séance du 10 septembre 2025

Une vie de Cap-hornier d'après des souvenirs de famille

Par Patrick Foutel



Les épouses, sur la Suzanne à Nantes

En introduction est rappelée la géographie du Cap-Horn et les distances qui le séparent de l'Europe, l'Australie et la Californie, et illustrée par des documents de la famille de Joseph Ange Crequer. Il s'agit de bien comprendre la nature de ces voyages au long cours. Qui sont les capitaines de ces navires, en particulier leurs formations et leur environnement familial ? À partir de diverses illustrations et nouveaux documents de la famille, on montre que les épouses ne sont pas absentes, et peuvent participer aux traversées. Quelles sont les caractéristiques techniques de ces bateaux comparativement avec les navires à voile d'avant puis après la fin du XIXe ? On a du mal à comprendre l'intérêt d'utiliser des navires à voile au début du XXe siècle, alors que des navires à vapeur ont traversé l'atlantique dès le début du XIXe. Enfin, sont exposées les causes de la disparition brutale de ces voiliers après la guerre de 1914-1918.

La deuxième partie est centrée sur la vie de Joseph Ange Crequer, originaire de l'Île aux moines. Les ancêtres de Joseph Ange Crequer sont presque tous capitaines ; la famille est originaire du « continent » et arrive au milieu du XVIIIème siècle sur l'île. Sa formation est dispensée par ses oncles, avant de rejoindre l'Hydro Lorient puis Saint-Malo (aujourd'hui école nationale supérieure maritime).

Il naviguera durant 14 ans sur ces 3 mâts puis 2 ans sur des navires à vapeur. En tout, un peu moins de 20 passages du Cap Horn. C'est pendant cette période qu'il épousera Anne Truscat, elle aussi issue d'une famille de capitaines de l'Île aux moines.



Joseph Ange Crequer faisant le point sur le Suchet avec un sextant (latitude)

Joseph Ange Crequer achèvera sa carrière par une période de commandements à terre, d'abord à Calais où il sera commandant de port jusqu'en juillet 1940, puis à Saint-Nazaire d'où il prendra sa retraite, pour repartir vivre à l'île aux moines. Une vie de 74 ans, dont 52 ans d'activité et 8 ans de retraite !

Après son fils et son gendre, tous les 2 commandants dans la marine marchande, il n'y a plus de marins parmi ses descendant(e)s.

V. PROCHAINE CONFÉRENCE

Le 08 octobre 2025

Conférence

Essai sur les antiquités du Morbihan de l'abbé Mahé

Par François ARS

VI. NOS PUBLICATIONS

Jean IV de Rieux maréchal de Bretagne 1447 – 1519 est de nouveau disponible

En hommage à Gérard Danet, historien du patrimoine

Ouvrage d'érudition sur le thème des résidences et modes de vie entre Moyen Âge et Renaissance

Publications des sources, d'une prosographie de 2127 noms et d'un glossaire de 484 mots sur les métiers de la construction

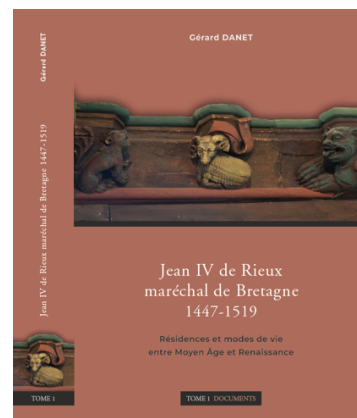

***Peuple de la mer ?
Le campaniforme en Bretagne et au-delà.***

Il constitue une suite de *L'âge du bronze dans le Morbihan*.

Ouvrage collectif issu des travaux du colloque international « Sea people, land people » tenu à Vannes du 18 au 20 juin 2025

132 pages couleur
Publication mai 2025
25 €



Les hors-séries

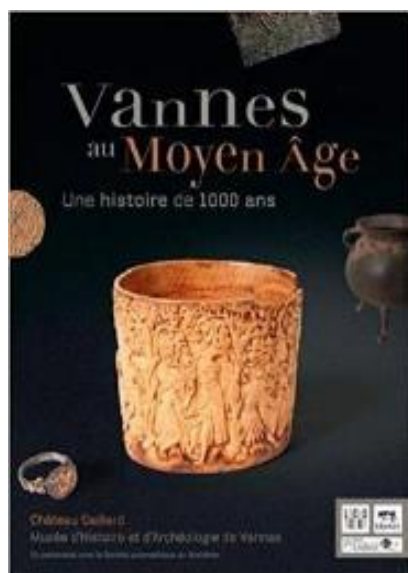

**Vannes au Moyen Âge,
Une histoire de 1000 ans**

Ouvrage collectif (18 auteurs) réalisé sous la direction de Christophe LE PENNEC ; coédition Musée d'Histoire et d'Archéologie de Vannes / Société polymathique du Morbihan / Locus Solus éditeur, 88 pages

Date de parution : juin 2016

10 euros



**L'âge du Bronze dans le
Morbihan**

Ouvrage collectif (35 auteurs) réalisé sous la direction de Sylvie BOULUD-GAZO et Christophe LE PENNEC ; coédition Société polymathique du Morbihan / Locus Solus éditeur, 128 pages

Date de parution : juin 2019

18 euros



**Mané Vechen, un art de
vivre à la romaine**

Ouvrage collectif (12 auteurs) Coédition Musée d'histoire et d'archéologie de Vannes / Locus Solus éditeur / Société polymathique du Morbihan, 64 pages

Date de parution : juin 2020

15 euros

Nos autres publications récentes

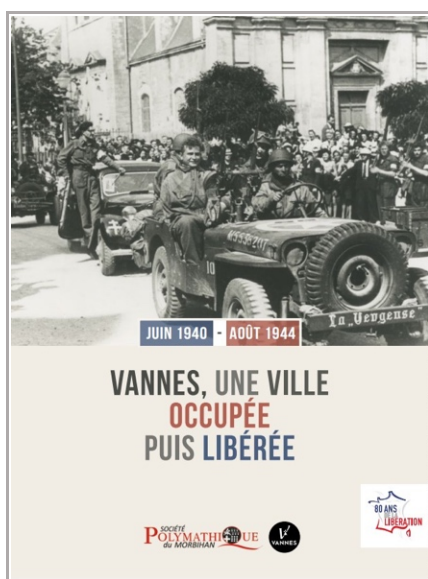

Vannes, une ville occupée puis libérée

Ouvrage collectif (8 auteurs)

Recueil des textes des conférences du 08 Juin 2024

Coédition Société polymathique du Morbihan – Ville de Vannes.

60 pages illustrées.

18 euros



La gwerz de Mari Tammdu

Olivier Le Dour

Le 09 janvier 1881, jour d'élections municipales, une vieille rentière, fille de chouan est retrouvée morte dans sa gentilhommière du bourg de Langonnet. Les autorités concluent rapidement à une mort naturelle, mais des rumeurs et des faits troublants conduisent le juge de paix à ouvrir une enquête. L'affaire entre dans la mémoire collective à travers une gwerz.

22 euros

Les publications de la Société polymathique du Morbihan bénéficient du soutien de la Direction des archives de France, de la DRAC Bretagne (Ministère de la Culture) de la Région Bretagne et de la Ville de Vannes

Soutenu par



Directeur de la publication : Olivier VALLENTIN
Éditeur : Société polymathique du Morbihan (Vannes)
ISSN n° 1145-715